

RZUT DACHU
1:100

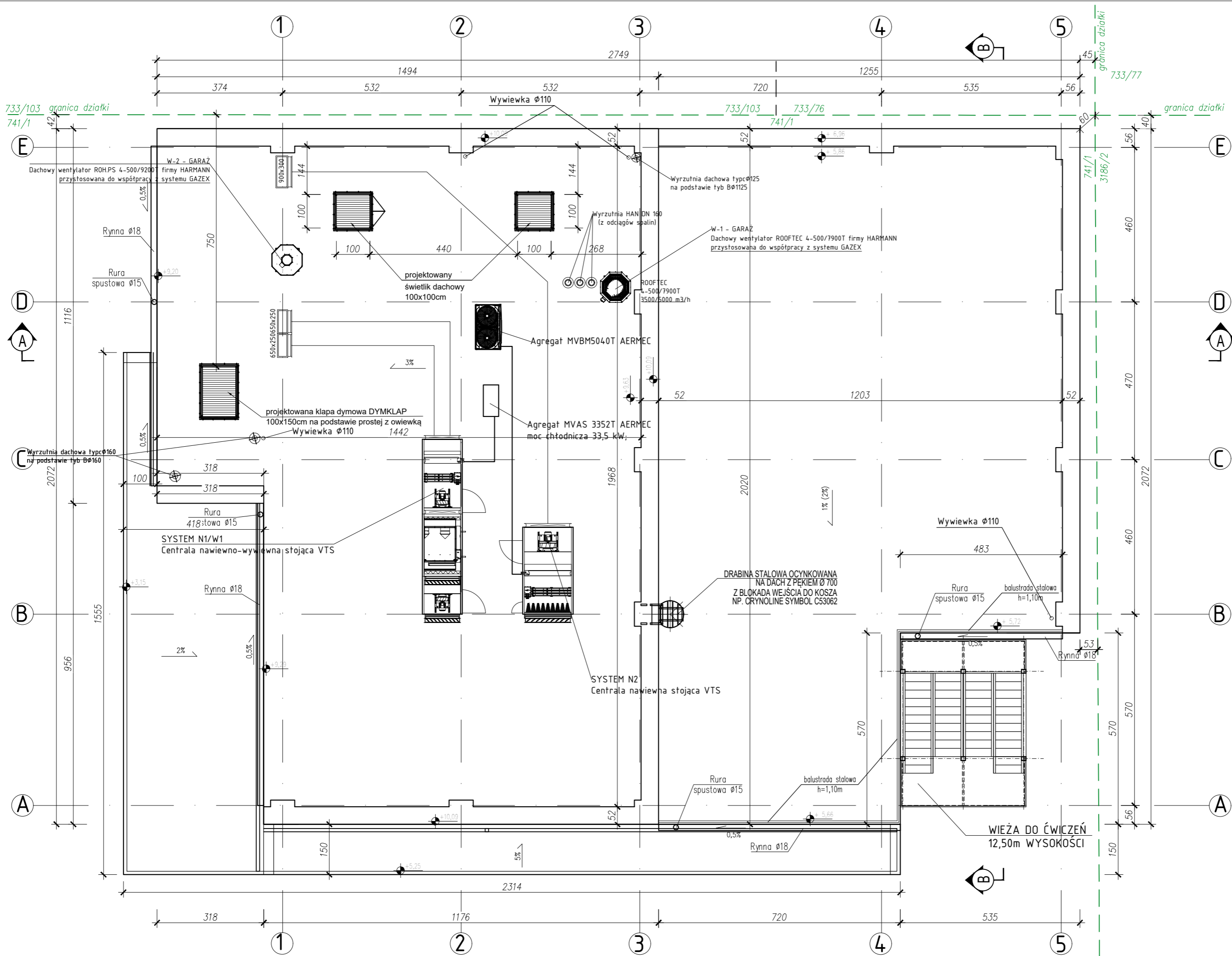

PHU Joanna Konopka			
37-403 Jastkowice ul. Wałowa 9		tel kom: 663 644 474 e-mail: phujoannakonopka@gmail.com	
Objekt: ROZBUDOWA, NADBUDOWA I PRZEBUDOWA BUDYNKU MAGAZYNOWEGO O CZĘŚĆ MAGAZYNOWO-GARAŻOWĄ, BUDOWA WIEŻY ĆWICZEBNEJ WRAZ Z FUNDAMENTAMI, BUDOWA INSTALACJI ZEWNĘTRZNEJ ENERGETYCZNEJ, WODNEJ, KANALIZACJI DESZCZOWEJ I SANITARNEJ			
Adres: JEDN. EWID. 181801.1 STAŁOWA WOLA OBREB: 0003 - CENTRUM DZIAŁKA NR 741/1			
Inwestor: KOMENDANT POWIATOWEJ PSP W STAŁOWEJ WOLI AL. JANA PAWŁA II 37-450 STAŁOWA WOLA			
Funkcja	Imię Nazwisko	Nr. i specjalność uprawnień	Podpis
PROJEKTOWAŁ	mgr inż. arch. BARTOSZ ŁUKASIEWICZ	9/PKOKK/2018 Specjalność architektoniczna	
SPRAWDZIŁ	mgr inż. arch. MAREK GIERULSKI	29/Tbg/93 Specjalność architektoniczna	
Branża: ARCHITEKTURA		Faza projektu: PROJEKT ARCHITEKTONICZNO - BUDOWLANY	
Skala: 1:100		Data projektu: 09.2025	
Nazwa rysunku RZUT DACHU			
Projekt nr: 778/2025		Format rys:	Rys. nr: 3A
Zastrzegam wszelkie prawa wynikające z Ustawy o prawie autorskim. Rysunek niniejszy nie może być w całości lub w części przerysowywany, uzupełniany lub odstępiany komuników, bez pisemnej zgody firmy PHU JOANNA KONOPKA w Jastkowicach			